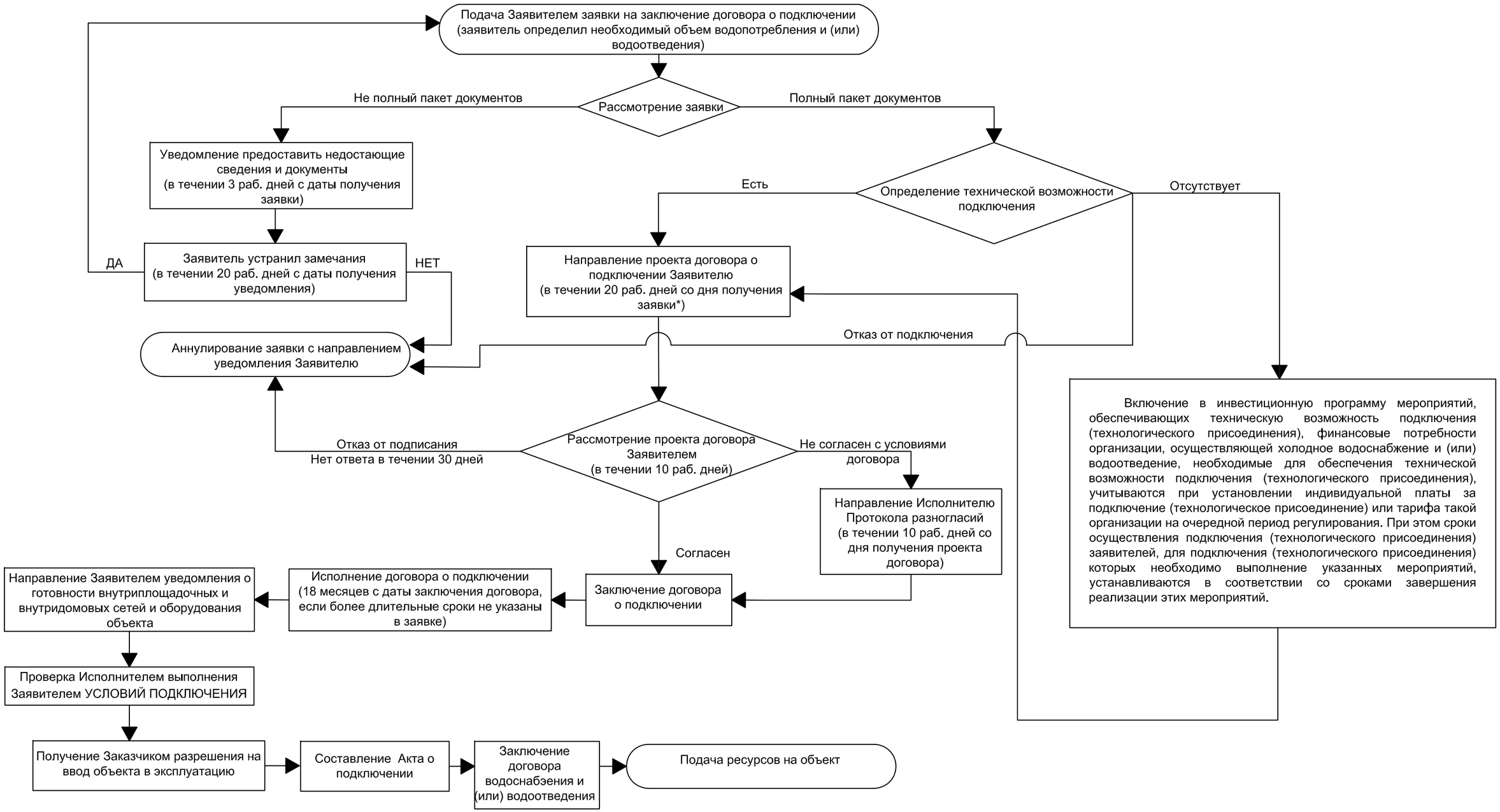Блок-схема последовательности дествий, осуществляемых при подключении (технологическом присоединении) к системе водоснабжения и (или) водоотведения